

## इलाहाबाद विकास प्राधिकरण

निकांश 83/प्र0अ0-भवन/जोन-1/शमन/2012-13 दिनांक 14/03/2015

### विनियमितीकरण-पत्र

यह विनियमितीकरण उ0प्र0 नगर नियोजन तथा विकास अधिनियम 1973 की धारा 32 के अन्तर्गत दी जा रही है, किन्तु अर्थ यह न समझना चाहिये कि उक्त भूमि के सम्बन्ध में जिस पर नर्सिंग होम/आवासीय भवन का निर्माण विनियमित किया जा रहा है, इससे किसी प्रकार का कितनी स्थानीय निकाय या इसका स्थानीय अधिकारी या व्यक्ति जगया फर्म के गणितिकार अधिकारों पर किसी का कोई असर पड़ेगा अर्थात् यह अनुमति किसी के गणितिकार या स्थानित्य के अधिकारों के विरुद्ध कोई प्रभाव न रखेगी।

डा0 अनुज गुप्ता एवं डा0 अमित गुप्ता द्वारा भवन संख्या-69/39 सी0वाई विन्दासामि मार्ग, गूखण्ड रां0-11/2 'जार्ज टाउन इलाहाबाद जोन संख्या (1) के अन्तर्गत नर्सिंग होम/आवासीय भवन का विनियमितीकरण मानचित्र की स्वीकृति उपर्युक्त महोदय के अनुमोदनादेश दिनांक 28.02.2015 के द्वारा निम्नलिखित प्रतिबन्धों के अधीन प्रदान की जाती है :-

1. उ0प्र0 नगर नियोजन एवं विकास अधिनियम 1973 की धारा 15ए (1) के प्रावधानों के अनुरूप पूर्णता प्रमाण पत्र प्राप्त होने के पश्चात् ही संपादन/अधिगोण किया जायेगा, भवन निर्माण एवं विकास उपविधि 2008 में उपविधि संख्या-2.1.8 एवं 3.1.8 में निर्धारित प्रक्रिया पूर्ण कर पूर्णता प्रमाण-पत्र प्राप्त करना आवश्यक है।
2. यह स्वीकृति अग्रिम (Provisional) स्वीकृति के रूप में होगी। निर्माण पूर्ण होने के उपरान्त सभी आवश्यक Mandatory Clearances/N.O.C की शर्तें पूर्ण करने के पश्चात् निर्मित किये जाने वाले 'पूर्णता प्रमाण-पत्र' प्राप्त करने के बाद ही इस परिसर के वास्तविक उपयोग में लाया जा सकेगा।
3. स्थल पर 4X3 फिट का एक कोर्ड लगाकर प्राधिकरण द्वारा स्वीकृत मानचित्र सार्वजनिक वेवरेण अंकित करना अनिवार्य होगा, जिसमें आर्किटेक्ट/इन्जीनियर के फर्म का नाम भी अंकित हो।
4. स्थल पर 40 अंश वृक्ष लगाने होंगे तथा वृक्षों को हर-भर रखने का दायित्व आवेदकगण का होगा।
5. स्थल पर रैनवाटर हार्डस्टिंग प्रणाली मानक के अनुसार पूर्ण करकेर भू-गर्भ जल कोर्ड से अनापत्ति प्रमाण-पत्र प्रस्तुत करना होगा, तत्पश्चात् ही पूर्णता प्रमाण-पत्र निर्गत किया जायेगा।
6. मेडिकल वेस्ट का निस्तारण अनिवार्य रूप से बायोमेडिकल वेस्ट मैनेजमेंट एवं हेल्थलिंग रूल्स 1998 अथवा अन्य प्रणाली नियमों के अनुसार सुनिश्चित किया जाय तथा समय-समय पर नवीनीकरण भी कराया जाय।
7. नर्सिंग होम में रात्रिगत सेवा का इलाज निषिद्ध होगा, इस हेतु दिशे गये शपथ पत्र दिनांक 27.02.2015 का अक्षरशः अनुपालन बाध्यकारी होगा।
8. नगर आयुक्त, नगर निगम इलाहाबाद की अनापत्ति पत्र संख्या-627/STCE/15 दिनांक 06.01.2015 में अंकित प्रतिबन्धों का अक्षरशः अनुपालन करना होगा। (छायाप्रति संलग्न)
9. मुख्य अग्नि शमन अधिकारी इलाहाबाद की अनापत्ति पत्र संख्या- 2014/5601/इला0/इलाहाबाद/65/सी0एफ0ओ0 दिनांक 15 दिनांक 15 दिनांक 2014 में अंकित प्रतिबन्धों का अक्षरशः अनुपालन करना होगा। (छायाप्रति संलग्न)



यह प्रस्तावित इमारतें, प्लान नम्बर 89/39 के तहत 1172 प्लॉट का क्षेत्र में स्थित है।

संपूर्ण प्लान-नम्बर 89/39 के तहत है।

यह प्लान नम्बर 89/39 के तहत है।

प्लान नम्बर 89/39 के तहत है।

प्लान नम्बर 89/39 के तहत है।



FRONT ELEVATION

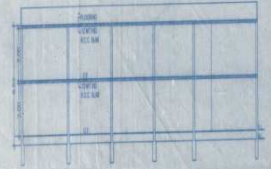

SECTION AT AB



TERRACE PLAN

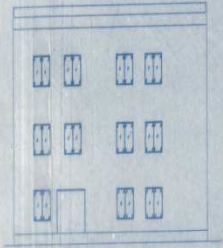

FRONT ELEVATION

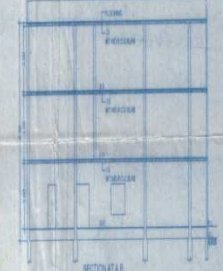

SECTION AT AB

KEY PLANTS

| COMPOUND AREA CAPTIVITY - RESIDENTIAL |                  |
|---------------------------------------|------------------|
| 1                                     | RESIDENTIAL AREA |
| 2                                     | OPEN AREA        |
| 3                                     | ROAD             |
| 4                                     | WATER BODY       |
| 5                                     | LANDSCAPING      |

| COMPOUND AREA CAPTIVITY - NURSING HOME |                  |
|--|------------------|
| 1                                      | RESIDENTIAL AREA |
| 2                                      | OPEN AREA        |
| 3                                      | ROAD             |
| 4                                      | WATER BODY       |
| 5                                      | LANDSCAPING      |

| AREA DETAIL OF RESIDENTIAL PLOT |                       |
|---------------------------------|-----------------------|
| LINE CONC. IN FOUNDATION        | 110.00 M <sup>2</sup> |
| FLOORING OVER RCC SLAB          | 110.00 M <sup>2</sup> |
| TOTAL PLOT AREA                 | 110.00 M <sup>2</sup> |
| COVERED AREA ON F.F.            | 49.78 M <sup>2</sup>  |
| OPEN AREA ON G.F.               | 60.22 M <sup>2</sup>  |
| WASTY AREA                      | 11.00 M <sup>2</sup>  |
| NO. OF CAR PARKING              | 3 NOS.                |

| AREA DETAIL OF NURSING HOME |                       |
|-----------------------------|-----------------------|
| LINE CONC. IN FOUNDATION    | 110.00 M <sup>2</sup> |
| FLOORING OVER RCC SLAB      | 110.00 M <sup>2</sup> |
| TOTAL PLOT AREA             | 110.00 M <sup>2</sup> |
| COVERED AREA ON F.F.        | 49.78 M <sup>2</sup>  |
| COVERED AREA ON G.F.        | 60.22 M <sup>2</sup>  |
| OPEN AREA ON G.F.           | 11.00 M <sup>2</sup>  |
| WASTY AREA                  | 11.00 M <sup>2</sup>  |
| NO. OF CAR PARKING          | 3 NOS.                |

| TOTAL AREA OF LAND            |                       |
|-------------------------------|-----------------------|
| TOTAL RESIDENTIAL AREA        | 110.00 M <sup>2</sup> |
| TOTAL NURSING HOME AREA       | 110.00 M <sup>2</sup> |
| SHEDDING                      | 11.00 M <sup>2</sup>  |
| SHEDDING WORK SHOWING PILE    | 11.00 M <sup>2</sup>  |
| COMPOUNDING WORK SHOWING PILE | 11.00 M <sup>2</sup>  |
| CONCRETE WORK SHOWING PILE    | 11.00 M <sup>2</sup>  |
| TOTAL S.A. WORKING            | 22.00 M <sup>2</sup>  |

EXISTING AND COMPOUNDING BUILDING PLAN FOR RESIDENTIAL AND NURSING HOME OF HOUSE NO.89/39 AT C.V. CHITAMANI ROAD ON PLOT NO. 1172 GEORGETOWN ALLAHABAD.

SCALE 1:500

OWNER -  
 DR. RAJ. KUMAR GUPTA  
 DR. P. K. GUPTA  
 DR. P. K. GUPTA  
 DR. P. K. GUPTA  
 DR. P. K. GUPTA  
 DR. P. K. GUPTA  
 DR. P. K. GUPTA

DR. K. K. GUPTA  
 1172 GEORGETOWN  
 ALLAHABAD  
 U.P.

DR. P. K. GUPTA

DR. P. K. GUPTA